

ELABORATO PLANIMETRICO Compilato da: **Liberti Eridano** Iscritto all'albo: **Geometri** Prov. Perugia N. **4315**
Comune di **Collazzone** Sezione: **Foglio: 19** Particella: **120** Protocollo n. **PG0361518** del **27/10/2010**
Dimostrazione grafica dei subalterni Tipo Mappale n. del Scala **1 : 500**

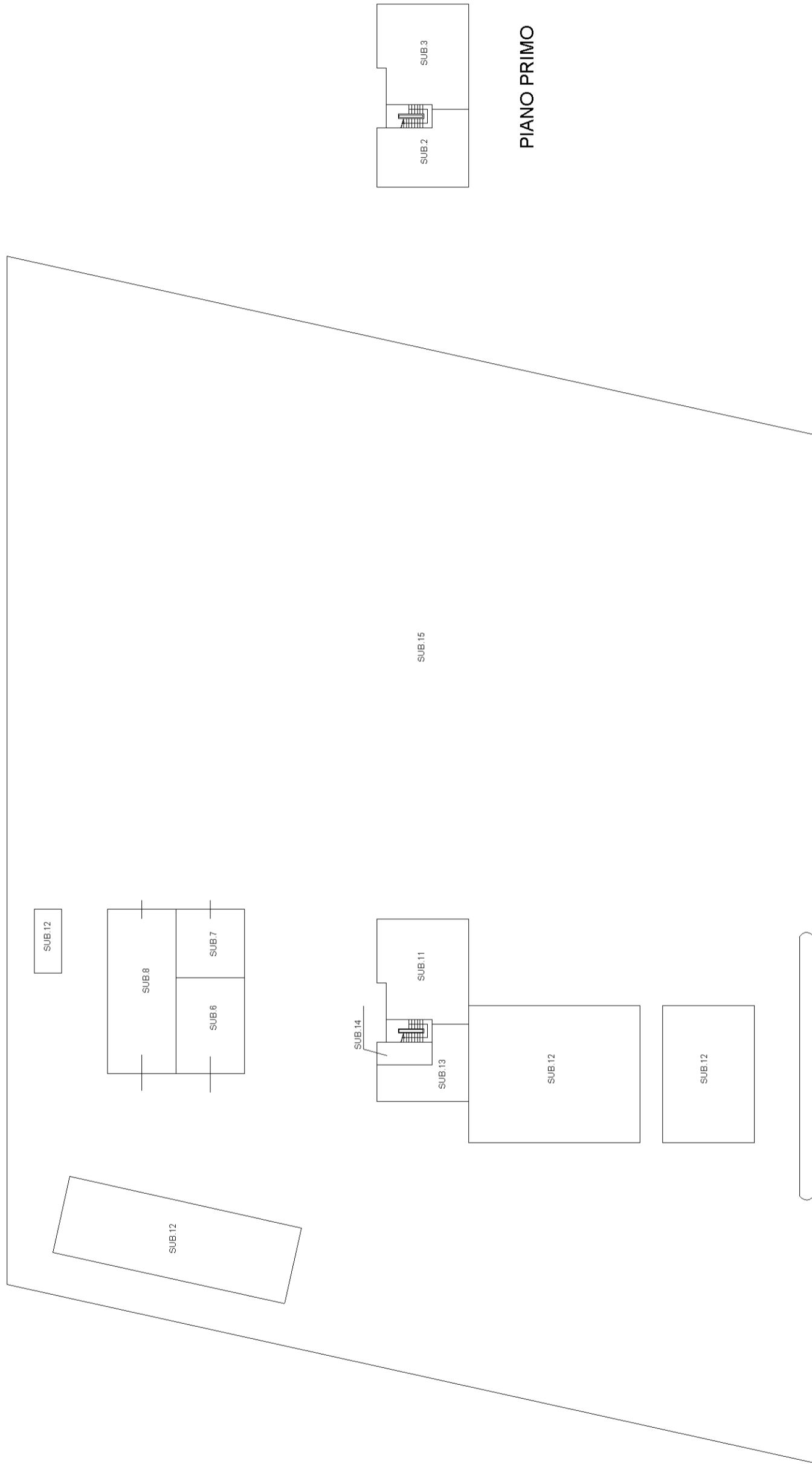

**Agenzia del Territorio
CATASTO FABBRICATI
Ufficio Provinciale di
Perugia**

Dichiarazione protocollo n. PG0132965 del 15/04/2009

Planimetria di u.i.u. in Comune di Collazzone

Frazione Collepepe

civ. SNC

Identificativi Catastali:

Sezione:
Foglio: 19
Particella: 120
Subalterno: 2

Compilata da:
Volpi Eleonora
Iscritto all'albo:
Geometri

Prov. Perugia

N. 5039

Scheda n. 1

Scala 1:100

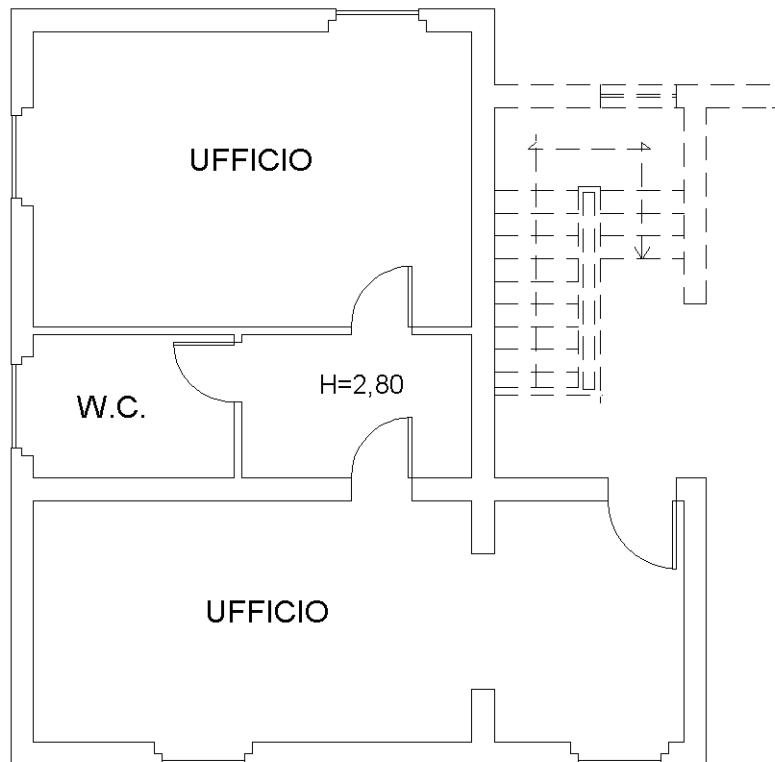

PIANO PRIMO

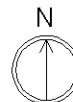

Ultima planimetria in atti

**Agenzia del Territorio
CATASTO FABBRICATI
Ufficio Provinciale di
Perugia**

Dichiarazione protocollo n. PG0132965 del 15/04/2009

Planimetria di u.i.u. in Comune di Collazzone

Frazione Collepepe

civ. SNC

Identificativi Catastali:

Sezione:

Foglio: 19

Particella: 120

Subalterno: 3

Compilata da:
Volpi Eleonora

Iscritto all'albo:
Geometri

Prov. Perugia

N. 5039

Scheda n. 1

Scala 1:100

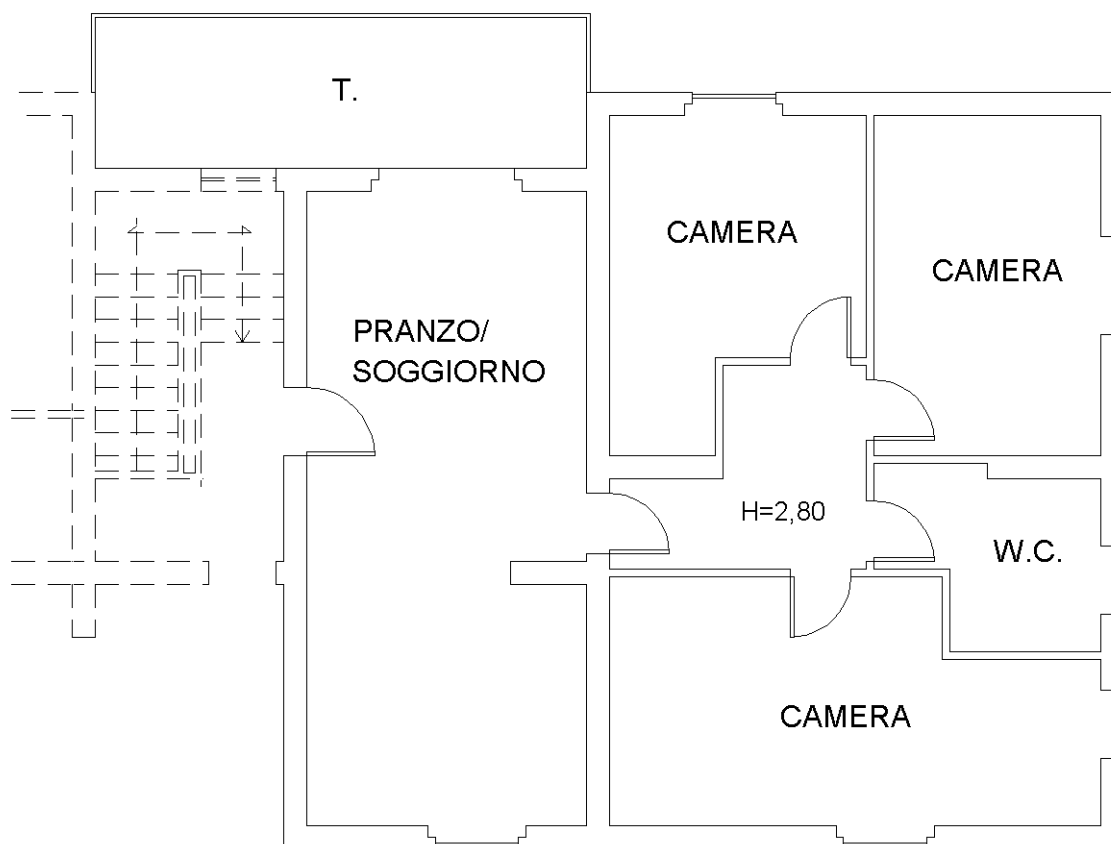

PIANO TERRA

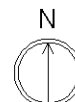

Ultima planimetria in atti

**Agenzia del Territorio
CATASTO FABBRICATI
Ufficio Provinciale di
Perugia**

Dichiarazione protocollo n. 000039821 del 07/02/2002

Planimetria di u.i.u. in Comune di Collazzone

Fraz. Collepepe

civ. SNC

Identificativi Catastali:

Sezione:

Foglio: 19

Particella: 120

Subalterno: 6

Compilata da:

Sbicca Catia

Iscritto all'albo:

Geometri

Prov. Perugia

N. 3652

Scheda n. 1

Scala 1:200

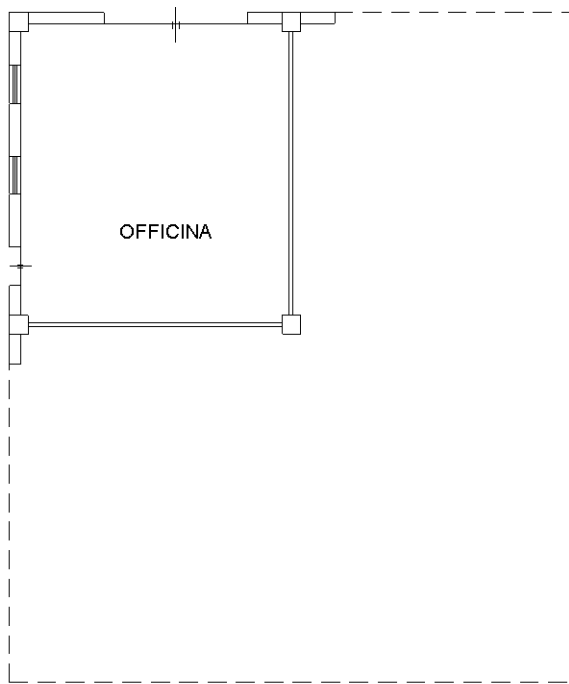

PIANO TERRA H = 4.95

Catasto dei Fabbricati - Situazione al 01/11/2019 - Comune di COLLAZZONE (C845) - < Foglio: 19 - Particella: 120 - Subalterno: 6 >
STRADA DELLA BARCA SNC piano: T;

Ultima planimetria in atti

Dichiarazione protocollo n. 000039821 del 07/02/2002

**Agenzia del Territorio
CATASTO FABBRICATI
Ufficio Provinciale di
Perugia**

Planimetria di u.i.u. in Comune di Collazzone

Fraz. Collepepe

civ. SNC

Identificativi Catastali:

Sezione:

Foglio: 19

Particella: 120

Subalterno: 7

Compilata da:

Sbicca Catia

Iscritto all'albo:

Geometri

Prov. Perugia

N. 3652

Scheda n. 1

Scala 1:200

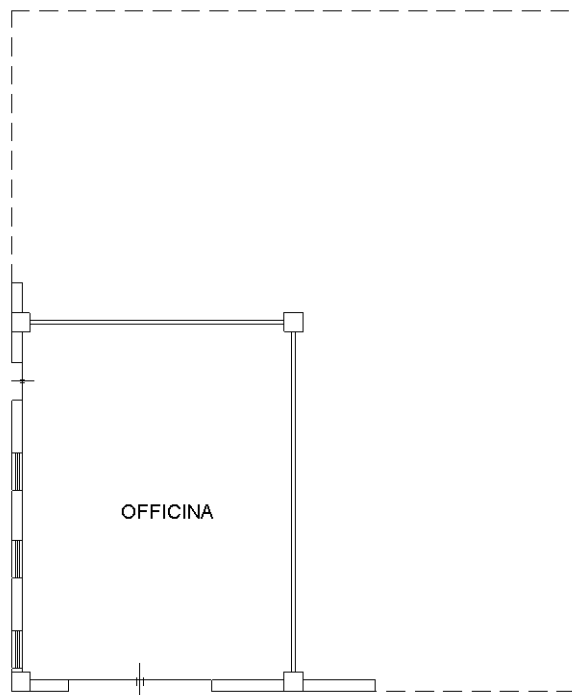

PIANO TERRA H = 4.95

Catasto dei Fabbricati - Situazione al 01/11/2019 - Comune di COLLAZZONE (C845) - < Foglio: 19 - Particella: 120 - Subalterno: 7 >
STRADA DELLA BARCA SNC piano: T;

Ultima planimetria in atti

Dichiarazione protocollo n. 000039821 del 07/02/2002

**Agenzia del Territorio
CATASTO FABBRICATI
Ufficio Provinciale di
Perugia**

Planimetria di u.i.u. in Comune di Collazzone

Fraz. Collepepe

civ. SNC

Identificativi Catastali:

Sezione:

Foglio: 19

Particella: 120

Subalterno: 8

Compilata da:

Sbicca Catia

Iscritto all'albo:

Geometri

Prov. Perugia

N. 3652

Scheda n. 1

Scala 1:200

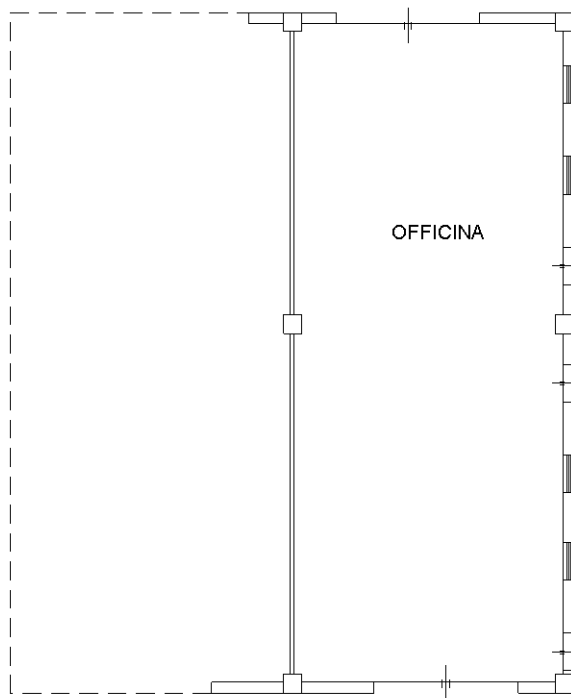

PIANO TERRA H = 4.95

Catasto dei Fabbricati - Situazione al 01/11/2019 - Comune di COLLAZZONE (C845) - < Foglio: 19 - Particella: 120 - Subalterno: 8 >
STRADA DELLA BARCA SNC piano: T;

Ultima planimetria in atti

**Agenzia del Territorio
CATASTO FABBRICATI
Ufficio Provinciale di
Perugia**

Dichiarazione protocollo n. PG0094993 del 05/04/2004

Planimetria di u.i.u. in Comune di Collazzone

Frazione Collepepe

civ. SNC

Identificativi Catastali:

Sezione:
Foglio: 19
Particella: 120
Subalterno: 11

Compilata da:
Sbicca Catia

Iscritto all'albo:
Geometri

Prov. Perugia

N. 3652

Scheda n. 1

Scala 1:200

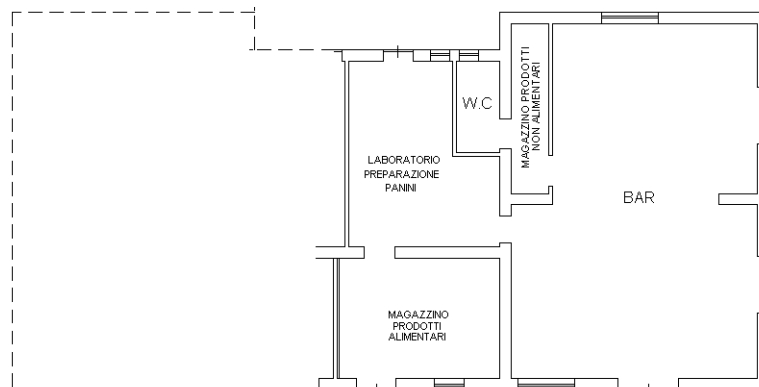

PIANO TERRA H = 3,20 ML.

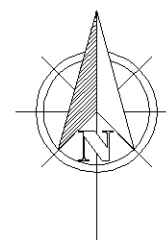

Catasto dei Fabbricati - Situazione al 01/11/2019 - Comune di COLLAZZONE (C845) - < Foglio: 19 - Particella: 120 - Subalterno: 11 >
STRADA DELLA BARCA SNC piano: T;

Ultima planimetria in atti

**Agenzia del Territorio
CATASTO FABBRICATI
Ufficio Provinciale di
Perugia**

Dichiarazione protocollo n. PG0094993 del 05/04/2004

Planimetria di u.i.u. in Comune di Collazzone

Frazione Collepepe

civ. SNC

Identificativi Catastali:

Sezione:
Foglio: 19
Particella: 120
Subalterno: 12

Compilata da:
Sbicca Catia
Iscritto all'albo:
Geometri

Prov. Perugia

N. 3652

Scheda n. 1

Scala 1:200

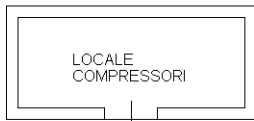

PIANO TERRA H = 3,20 ML.

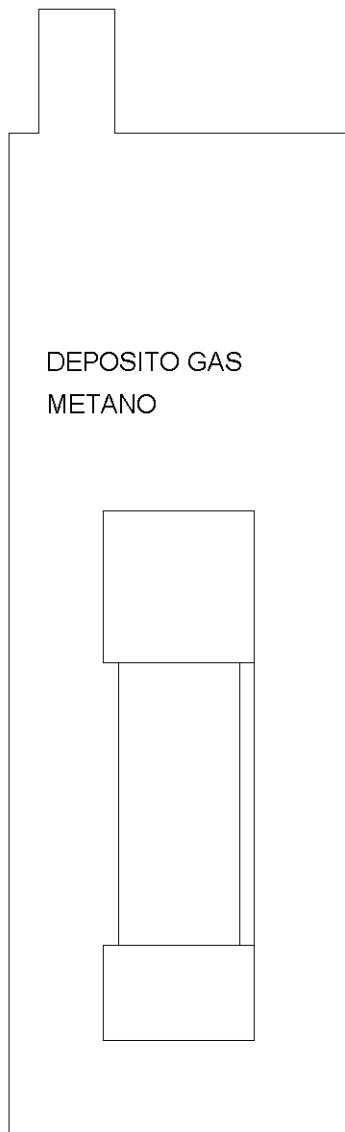

PIANO TERRA

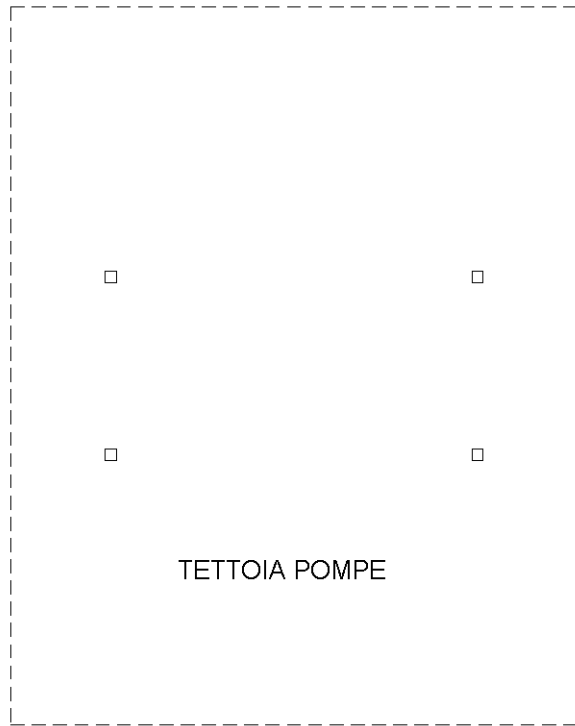

PIANO TERRA H = 3,50 ML.



PIANO TERRA H = 3,50 ML.

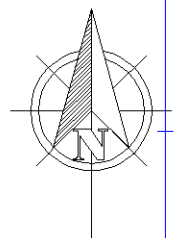

Catasto dei Fabbricati - Situazione al 01/11/2019 - Comune di COLLAZZONE (C845) - < Foglio: 19 - Particella: 120 - Subalterno: 12 >
STRADA DELLA BARCA SNC piano: T;

Ultima planimetria in atti

**Agenzia del Territorio
CATASTO FABBRICATI
Ufficio Provinciale di
Perugia**

Dichiarazione protocollo n. PG0094993 del 05/04/2004

Planimetria di u.i.u. in Comune di Collazzone

Frazione Collepepe

civ. SNC

Identificativi Catastali:

Sezione:
Foglio: 19
Particella: 120
Subalterno: 13

Compilata da:
Sbicca Catia
Iscritto all'albo:
Geometri

Prov. Perugia

N. 3652

Scheda n. 1

Scala 1:200

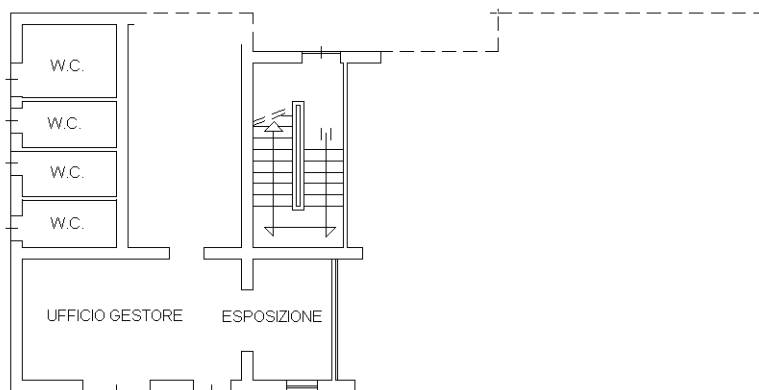

PIANO TERRA H = 3,20 ML.

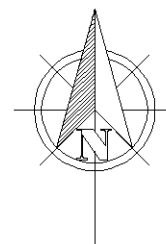

Catasto dei Fabbricati - Situazione al 01/11/2019 - Comune di COLLAZZONE (C845) - < Foglio: 19 - Particella: 120 - Subalterno: 13 >
STRADA DELLA BARCA SNC piano: T;

Ultima planimetria in atti

**Agenzia del Territorio
CATASTO FABBRICATI
Ufficio Provinciale di
Perugia**

Dichiarazione protocollo n. PG0094993 del 05/04/2004

Planimetria di u.i.u. in Comune di Collazzone

Frazione Collepepe

civ. SNC

Identificativi Catastali:

Sezione:
Foglio: 19
Particella: 120
Subalterno: 14

Compilata da:
Sbicca Catia
Iscritto all'albo:
Geometri

Prov. Perugia

N. 3652

Scheda n. 1

Scala 1:200

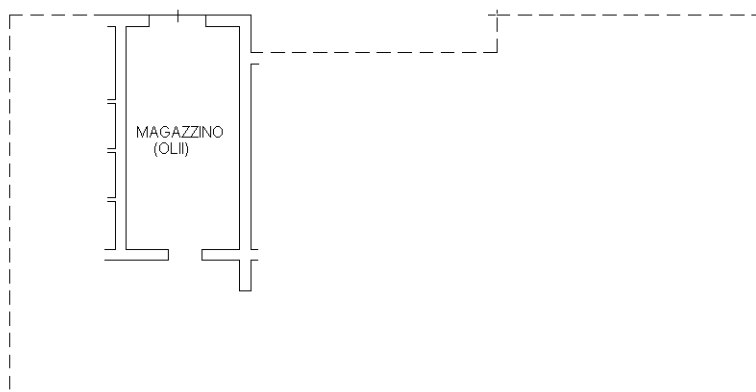

PIANO TERRA H = 3,20 ML.

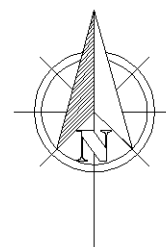

Ultima planimetria in atti